

1	2	3	4	5	6	7	8	9	10	11	12	13	14	15	16	17	18	19	20	21	22	23	24	25	26	27	28	29	30	31	32	33	34	35	36	37	38	39	40	41	42	43	44	45	46	47	48	49	50	51	52	53	54	55	56	57	58	59	60	61	62	63	64	65	66	67	68	69	70	71	72	73	74	75	76	77	78	79	80	81	82	83	84	85	86	87	88	89	90	91	92	93	94	95	96	97	98	99	100
---	---	---	---	---	---	---	---	---	----	----	----	----	----	----	----	----	----	----	----	----	----	----	----	----	----	----	----	----	----	----	----	----	----	----	----	----	----	----	----	----	----	----	----	----	----	----	----	----	----	----	----	----	----	----	----	----	----	----	----	----	----	----	----	----	----	----	----	----	----	----	----	----	----	----	----	----	----	----	----	----	----	----	----	----	----	----	----	----	----	----	----	----	----	----	----	----	----	----	-----

Projeto de Engenharia Civil  
Escala: 1:50  
Folha: 10 de 10

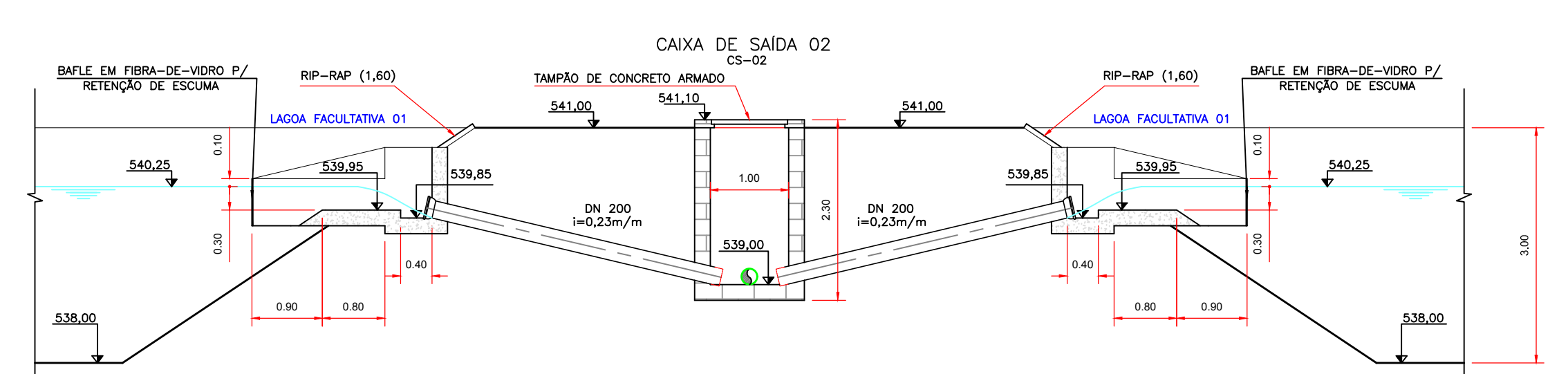

CORTE BB - SAÍDA DAS LAGOAS FACULTATIVAS 01 E 02  
ESC. 1:75

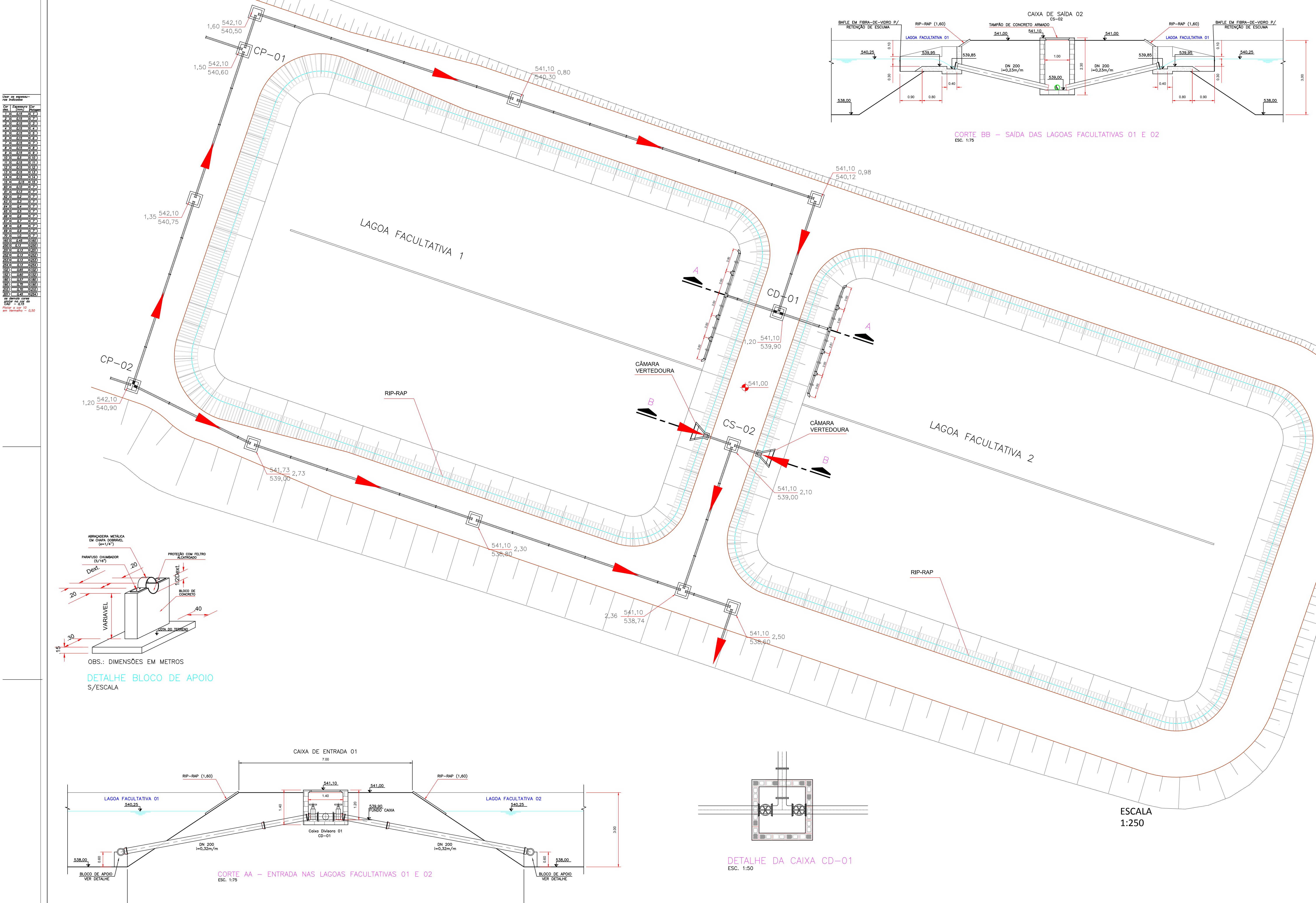
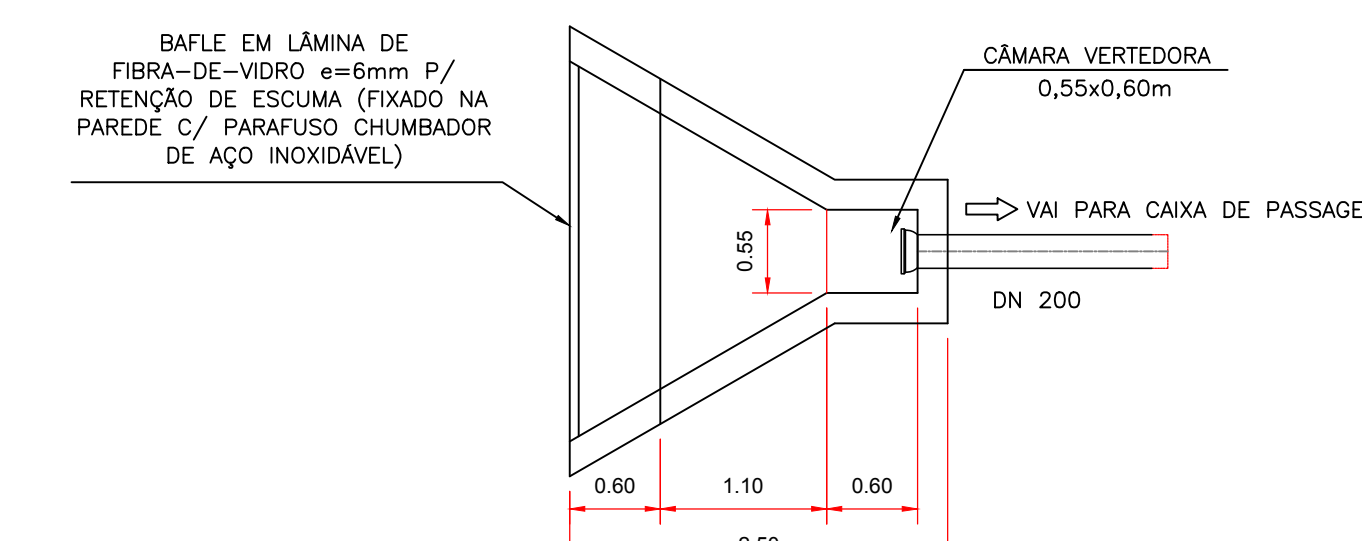

PLANTA  
DETALHE CÂMARA VERTEDOURA  
ESC.: 1:50

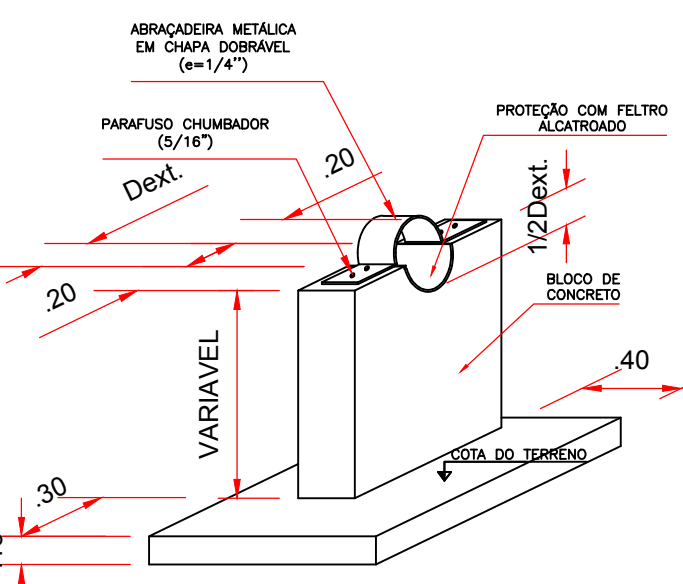

DETALHE BLOCO DE APOIO  
S/ESCALA

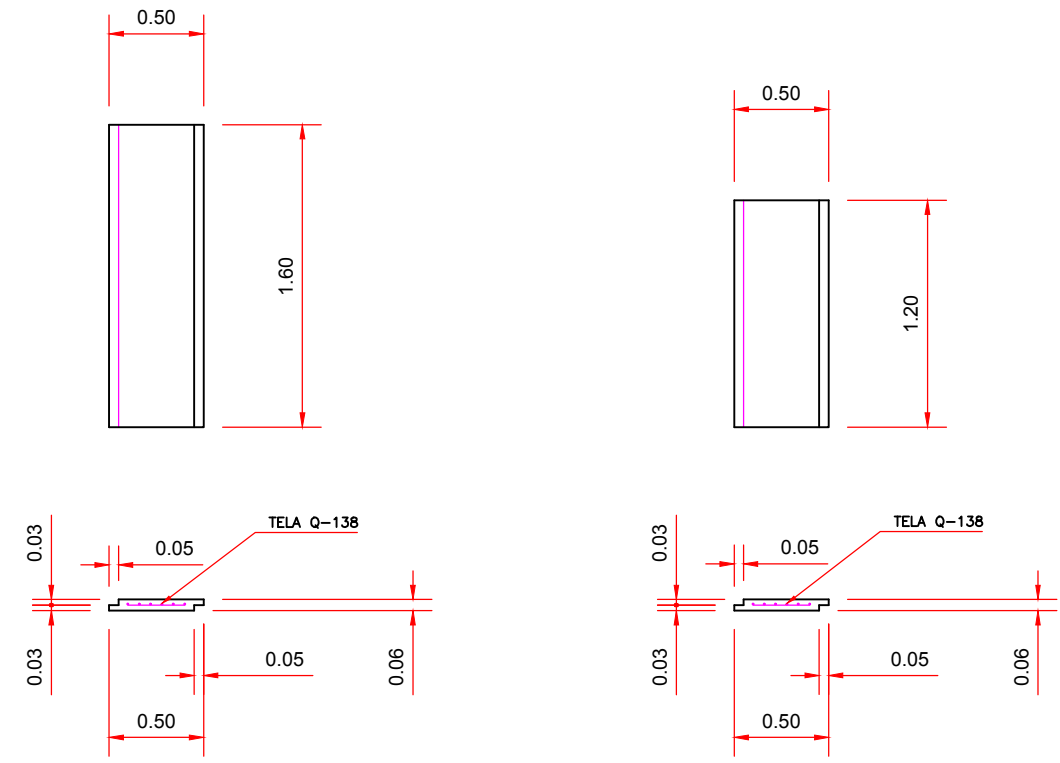

DETALHE RIP-RAP  
S/ESCALA

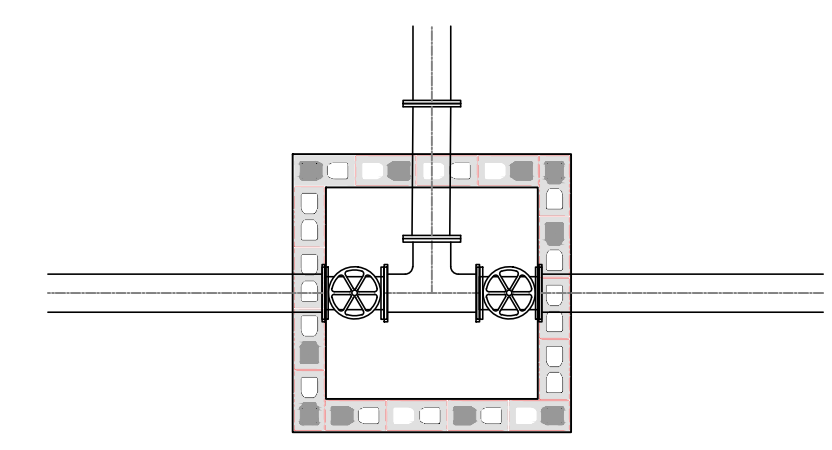

DETALHE DA CAIXA CD-01  
ESC. 1:50

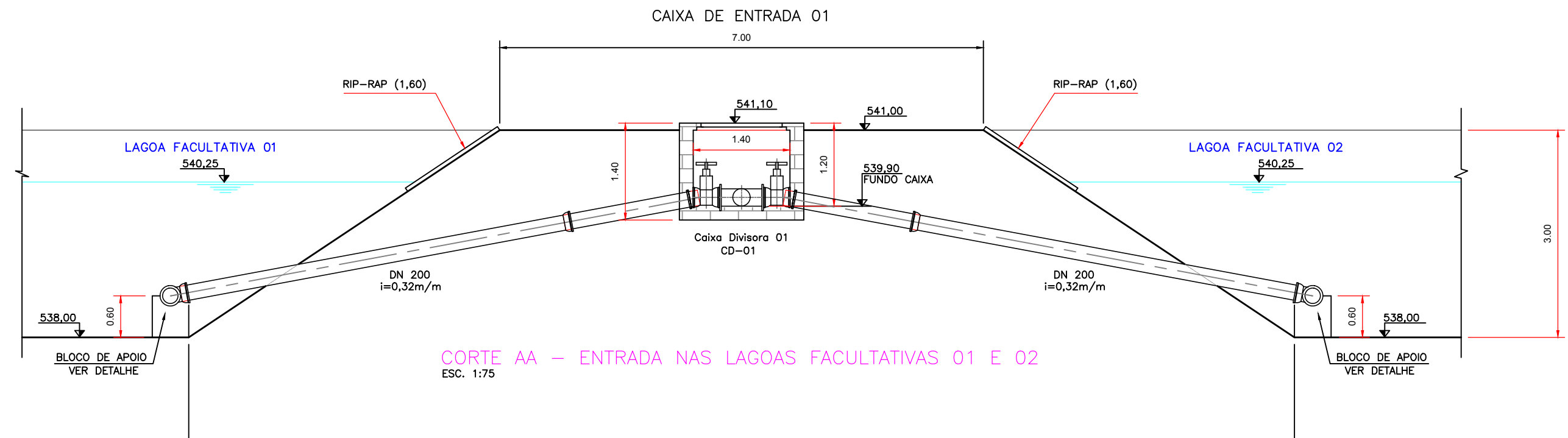

CORTE AA - ENTRADA NAS LAGOAS FACULTATIVAS 01 E 02  
ESC. 1:75

ESCALA  
1:250

**NOTAS**  
01 - DETALHE DE CONSTRUÇÃO DAS CAIXAS DE PASSAGEM  
VIDE FOLHA 04.

REVISÃO	DESCRIÇÃO	DESENHO	VERIFICAÇÃO	APROVAÇÃO	DATA
01					
DIREITOS AUTORAIS RESERVADOS CONFORME TERMOS CONTRATUAIS. PROIBIDA A REPRODUÇÃO TOTAL OU PARCIAL DESTE DESENHO SEM O EXPRESSO CONSENTIMENTO DO PROPRIETÁRIO.					
<b>Festi &amp; Festi Ltda.</b> CONSULTORIA E PLANEJAMENTO LTDA - EPP					
CLIENTE	CLIENTE	<b>CODEVASF</b>			
PROJETO	PROJETO	TÍTULO DO DESENHO	DATA	REVISÃO	FORMATO
ETC - ALIMENTAÇÃO E SAÍDA DAS LAGOAS FACULTATIVAS 01 E 02	ETC - ALIMENTAÇÃO E SAÍDA DAS LAGOAS FACULTATIVAS 01 E 02	13/07/2018	00	A1	
DESENHISTA	DESENHISTA	CANAA			
DESENHO	DESENHO	ESG009-2-RPR-V02-HID-04			
DESENHISTA	DESENHISTA	ESG009-2-RPR-V02-HID-03.dwg			
DESENHISTA	DESENHISTA	INDICADAS			
DESENHISTA	DESENHISTA	04/07			